

Rapport de mission de repérage des matériaux et produits contenant de l'amiante avant réalisation de travaux

R. 4412-97 modifié par le décret 2012-639 du 4 mai 2012
Norme NF X 46-020

14 ALLEE DES MARCHES

77200 TORCY



A \ INFORMATIONS GENERALES

A.1 \ DESIGNATION DU BÂTIMENT

Nature du bâtiment :	LOGEMENTS COLLECTIFS	Adresse :	14 ALLEE DES MARCHES 77200 TORCY
Date du permis de construire ou date de construction		Bâtiment :	
Etage :	R+2	Porte :	
Ref Cadastrale :	NC	Propriété de :	OPH77 10 AVENUE CHARLES PEGUY 77000 MELUN

A.2 \ DESIGNATION DU DONNEUR D'ORDRE

Nom :	OPH77	Documents remis :	
Adresse :	10 AVENUE CHARLES PEGUY 77000 MELUN	Moyens mis à disposition :	

A.3 \ EXECUTION DE LA MISSION

RAPPORT N° :	73LAM0202	Laboratoire d'Analyses :	ITGA
Repérage réalisé le :	09/05/2019	Adresse laboratoire :	3 RUE ARMAND HERPIN LACROIX - CS 46537 35065 RENNES CEDEX
Accompagnateur :		Numéro d'accréditation :	1-5967
Par :	Ronald FRANCHINARD	Organisme d'assurance professionnelle :	AXA France
N° certificat :		Adresse assurance :	313 Terrasses de l'Arche 92727 NANTERRE CEDEX
Date d'obtention :		N° de contrat d'assurance :	10158549604
Organisme certificateur		Date de validité :	31/12/2019

B \ CACHET DU DIAGNOSTIQUEUR

FAIT LE 24/05/2019

Cabinet : EXPERT HABITAT & INDUSTRIE INGENIERIE

Nom du responsable : **DEMOULIN Frédéric**

Nom du diagnostiqueur : **Ronald FRANCHINARD**



C\ SOMMAIRE

Table des matières

A \ INFORMATIONS GENERALES	2
A.1 \ DESIGNATION DU BÂTIMENT	2
A.2 \ DESIGNATION DU DONNEUR D'ORDRE	2
A.3 \ EXECUTION DE LA MISSION.....	2
B \ CACHET DU DIAGNOSTIQUEUR	2
C \ SOMMAIRE	3
D \ CONCLUSIONS	4
E \ PROGRAMME DE REPERAGE	6
F \ CONDITIONS DE REALISATION DU REPERAGE	7
G \ RAPPORTS PRECEDENTS.....	7
H \ RESULTATS DETAILLES DU REPERAGE	8
ANNEXE 1 – PHOTOS DES ELEMENTS AMIANTES ET/OU NON AMIANTES.....	21
ANNEXE 3 – PROCES VERBAUX D'ANALYSES.....	30
ATTESTATION(S).....	33
CERTIFICAT DE COMPETENCES	33

D\ CONCLUSIONS

Dans le cadre de la mission décrite en tête de rapport, il a été repéré des matériaux et produits contenant de l'amiante

PIECE	ETAGE	ELEMENTS	DESCRIPTIF LABORATOIRE	REPERAGE	Echantillon	METHODE	ETAT	RESULTAT
Cuisine	Rez de chaussée	Enduit béton	Enduit plâtreux blanc en vrac + peintures multiples non séparable	Mur A	73LAM0202P004	RESULTAT ANALYSE	BON ETAT	Amiante détecté (Chrysotile)
Cuisine	Rez de chaussée	Enduit béton	Enduit plâtreux blanc en vrac + peintures multiples non séparable	Mur D	73LAM0202P004	ZPSO	BON ETAT	Amiante détecté (Chrysotile)
Cuisine	Rez de chaussée	Enduit béton	Enduit plâtreux blanc en vrac + peintures multiples non séparable	Mur E	73LAM0202P004	ZPSO	BON ETAT	Amiante détecté (Chrysotile)
Salle de bains	Rez de chaussée	Enduit béton	Enduit beige + peintures multiples en faible quantité non séparable	Plafond	73LAM0202P008	RESULTAT ANALYSE	BON ETAT	Amiante détecté (Chrysotile)
Cuisine	Rez de chaussée	Enduit béton	Enduit beige + peintures multiples en faible quantité non séparable	Plafond	73LAM0202P008	ZPSO	BON ETAT	Amiante détecté (Chrysotile)
WC	Rez de chaussée	Enduit béton	Enduit beige + peintures multiples en faible quantité non séparable	Plafond	73LAM0202P008	ZPSO	BON ETAT	Amiante détecté (Chrysotile)
Chambre 2	Rez de chaussée	Enduit béton	Enduit beige en vrac + peinture non séparable	Plafond	73LAM0202P009	RESULTAT ANALYSE	BON ETAT	Amiante détecté (Chrysotile)
Chambre 1	Rez de chaussée	Enduit béton	Enduit beige en vrac + peinture non séparable	Plafond	73LAM0202P009	ZPSO	BON ETAT	Amiante détecté (Chrysotile)
Dégagement	Rez de chaussée	Enduit béton	Enduit beige en vrac + peinture non séparable	Plafond	73LAM0202P009	ZPSO	BON ETAT	Amiante détecté (Chrysotile)

Rapport N° : 73LAM0202 09/05/2019

4/34

Version : 24/05/2019

PIECE	ETAGE	ELEMENTS	DESCRIPTIF LABORATOIRE	REPERAGE	Echantillon	METHODE	ETAT	RESULTAT
Entrée	Rez de chaussée	Enduit béton	Enduit beige en vrac + peinture non séparable	Plafond	73LAM0202P009	ZPSO	BON ETAT	Amiante détecté (Chrysotile)
Placard 1	Rez de chaussée	Enduit béton	Enduit beige en vrac + peinture non séparable	Plafond	73LAM0202P009	ZPSO	BON ETAT	Amiante détecté (Chrysotile)
Placard 2	Rez de chaussée	Enduit béton	Enduit beige en vrac + peinture non séparable	Plafond	73LAM0202P009	ZPSO	BON ETAT	Amiante détecté (Chrysotile)
Séjour	Rez de chaussée	Enduit béton	Enduit beige en vrac + peinture non séparable	Plafond	73LAM0202P009	ZPSO	BON ETAT	Amiante détecté (Chrysotile)
Chambre 1	Rez de chaussée	Enduit béton	Enduit plâtreux blanc en vrac + matériau gris en vrac non séparable + peinture non séparable	Mur E	73LAM0202P013	RESULTAT ANALYSE	BON ETAT	Amiante détecté (Chrysotile)
Entrée	Rez de chaussée	Enduit béton	Enduit plâtreux blanc en vrac + matériau gris en vrac non séparable + peinture non séparable	Mur A	73LAM0202P013	ZPSO	BON ETAT	Amiante détecté (Chrysotile)
Entrée	Rez de chaussée	Enduit béton	Enduit plâtreux blanc en vrac + matériau gris en vrac non séparable + peinture non séparable	Mur D	73LAM0202P013	ZPSO	BON ETAT	Amiante détecté (Chrysotile)
Placard 1	Rez de chaussée	Enduit béton	Enduit plâtreux blanc en vrac + matériau gris en vrac non séparable + peinture non séparable	Mur B	73LAM0202P013	ZPSO	BON ETAT	Amiante détecté (Chrysotile)
Placard 2	Rez de chaussée	Enduit béton	Enduit plâtreux blanc en vrac + matériau gris en vrac non séparable + peinture non séparable	Mur B	73LAM0202P013	ZPSO	BON ETAT	Amiante détecté (Chrysotile)

JP : Jugement Personnel, ZPSO : Zone présentant des similitudes d'Ouvrage

Liste des locaux non visités concernés par les travaux et justification

PIECE	ETAGE	STATUT DE VISITE
NEANT		

Liste des éléments non inspectés et justification

PIECE	ETAGE	ELEMENTS	REPERAGE	RESULTAT
NEANT				

E \ PROGRAMME DE REPERAGE

PIECES CONCERNEES	PERIMETRE DU REPERAGE	REPERAGE	TRAVAUX	ELEMENTS	Echantillonnage	REMARQUES PARTICULIERES
	LOGEMENTS COLLECTIFS		Selon BT			

Aucun document disponible

ELEMENTS A SONDER OU A ANALYSER NON PRESENTS:

Plinthes carrelage/,Sol sous baignoire/,Sol sous meuble d'evier/

F \ CONDITIONS DE REALISATION DU REPERAGE

Le repérage amiante avant travaux, contient les informations sur la présence d'amiante dans les matériaux et produits du bâtiment afin d'informer les intervenants réalisant des activités ou interventions sur des matériaux et/ou équipements susceptibles de libérer des fibres d'amiante selon la liste citée dans le cadre E.

Il consiste à identifier et localiser, par inspections visuelles et investigations approfondies pouvant être destructives, l'ensemble des matériaux et produits contenant de l'amiante incorporés ou faisant indissociablement corps avec les locaux et les zones de l'immeuble objet des travaux.

Lorsque l'absence de marquages spécifiques ou de documents ne permet pas à l'opérateur de repérage d'attester de la présence ou de la non présence d'amiante dans les matériaux et produits, des prélèvements seront effectués afin de déterminer par analyse la présence ou non d'amiante.

Procédures de prélèvement :

Les prélèvements sur des matériaux ou produits susceptibles de contenir de l'amiante sont réalisés en vertu des dispositions du Code du Travail.

Le matériel de prélèvement est adapté à l'opération à réaliser afin de générer le minimum de poussières. Dans le cas où une émission de poussières est prévisible, le matériau ou produit est mouillé à l'eau à l'endroit du prélèvement (sauf risque électrique) et, si nécessaire, une protection est mise en place au sol ; de même, le point de prélèvement est stabilisé après l'opération (pulvérisation de vernis ou de laque, par exemple).

Pour chaque prélèvement, des outils propres et des gants à usage unique sont utilisés afin d'éliminer tout risque de contamination croisée. Dans tous les cas, les équipements de protection individuelle sont à usage unique.

L'accès à la zone à risque (sphère de 1 à 2 mètres autour du point de prélèvement) est interdit pendant l'opération. Si l'accompagnateur doit s'y tenir, il porte les mêmes équipements de protection individuelle que l'opérateur de repérage.

L'échantillon est immédiatement conditionné, après son prélèvement, dans un double emballage individuel étanche.

Les informations sur toutes les conditions existantes au moment du prélèvement susceptible d'influencer l'interprétation des résultats des analyses (environnement du matériau, contamination éventuelle, etc.) seront, le cas échéant, mentionnées dans la fiche d'identification et de cotation en annexe.

Sens du repérage pour évaluer un local :



G \ RAPPORTS PRECEDENTS

H \ RESULTATS DETAILES DU REPERAGE

LISTE DES LOCAUX / PARTIES D'IMMEUBLE VISITEES/NON VISITEES CONCERNEES PAR LES TRAVAUX ET JUSTIFICATION

PIECE	ETAGE	JUSTIFICATION	VISITE	TRAVAUX
NEANT				

DESCRIPTION DES REVETEMENTS EN PLACE AU JOUR DE LA VISITE

PIECE	ETAGE	MUR1	MUR2	MUR3	MUR4	PLANCHER BAS	PLANCHER HAUT	PORTES	FENETRE1	FENETRE2
NEANT										

LA LISTE DES MATERIAUX OU PRODUITS CONTENANT DE L'AMIANTE, SUR ZONE DE SIMILITUDE D'OUVRAGE ET SUR JUGEMENT PERSONNEL

PIECE	ETAGE	ELEMENTS	DESCRIPTIF LABORATOIRE	Echantillon	REPERAGE	ETAT	RESULTAT	METHODE
Cuisine	Rez de chaussée	Enduit béton	Enduit plâtreux blanc en vrac + peintures multiples non séparable	73LAM0202P004	Mur D	BON ETAT	Amiante détecté (Chrysotile)	ZPSO
Cuisine	Rez de chaussée	Enduit béton	Enduit plâtreux blanc en vrac + peintures multiples non séparable	73LAM0202P004	Mur E	BON ETAT	Amiante détecté (Chrysotile)	ZPSO
Cuisine	Rez de chaussée	Enduit béton	Enduit beige + peintures multiples en faible quantité non séparable	73LAM0202P008	Plafond	BON ETAT	Amiante détecté (Chrysotile)	ZPSO
WC	Rez de chaussée	Enduit béton	Enduit beige + peintures multiples en faible quantité non séparable	73LAM0202P008	Plafond	BON ETAT	Amiante détecté (Chrysotile)	ZPSO
Chambre 1	Rez de chaussée	Enduit béton	Enduit beige en vrac + peinture non séparable	73LAM0202P009	Plafond	BON ETAT	Amiante détecté (Chrysotile)	ZPSO
Dégagement	Rez de chaussée	Enduit béton	Enduit beige en vrac + peinture non séparable	73LAM0202P009	Plafond	BON ETAT	Amiante détecté (Chrysotile)	ZPSO
Entrée	Rez de chaussée	Enduit béton	Enduit beige en vrac + peinture non séparable	73LAM0202P009	Plafond	BON ETAT	Amiante détecté (Chrysotile)	ZPSO

PIECE	ETAGE	ELEMENTS	DESCRIPTIF LABORATOIRE	Echantillon	REPERAGE	ETAT	RESULTAT	METHODE
Placard 1	Rez de chaussée	Enduit béton	Enduit beige en vrac + peinture non séparable	73LAM0202P009	Plafond	BON ETAT	Amiante détecté (Chrysotile)	ZPSO
Placard 2	Rez de chaussée	Enduit béton	Enduit beige en vrac + peinture non séparable	73LAM0202P009	Plafond	BON ETAT	Amiante détecté (Chrysotile)	ZPSO
Séjour	Rez de chaussée	Enduit béton	Enduit beige en vrac + peinture non séparable	73LAM0202P009	Plafond	BON ETAT	Amiante détecté (Chrysotile)	ZPSO
Entrée	Rez de chaussée	Enduit béton	Enduit plâtreux blanc en vrac + matériau gris en vrac non séparable + peinture non séparable	73LAM0202P013	Mur A	BON ETAT	Amiante détecté (Chrysotile)	ZPSO
Entrée	Rez de chaussée	Enduit béton	Enduit plâtreux blanc en vrac + matériau gris en vrac non séparable + peinture non séparable	73LAM0202P013	Mur D	BON ETAT	Amiante détecté (Chrysotile)	ZPSO
Placard 1	Rez de chaussée	Enduit béton	Enduit plâtreux blanc en vrac + matériau gris en vrac non séparable + peinture non séparable	73LAM0202P013	Mur B	BON ETAT	Amiante détecté (Chrysotile)	ZPSO
Placard 2	Rez de chaussée	Enduit béton	Enduit plâtreux blanc en vrac + matériau gris en vrac non séparable + peinture non séparable	73LAM0202P013	Mur B	BON ETAT	Amiante détecté (Chrysotile)	ZPSO

JP : Jugement Personnel, ZPSO : Zone présentant des similitudes d'Ouvrage

LA LISTE DES MATERIAUX OU PRODUITS CONTENANT DE L'AMIANTE, APRES ANALYSE

PIECE	ETAGE	ELEMENTS	DESCRIPTIF LABORATOIRE	Echantillon	REPERAGE	ETAT	RESULTAT
Cuisine	Rez de chaussée	Enduit béton	Enduit plâtreux blanc en vrac + peintures multiples non séparable	73LAM0202P004	Mur A	BON ETAT	Amiante détecté (Chrysotile)

PIECE	ETAGE	ELEMENTS	DESCRIPTIF LABORATOIRE	Echantillon	REPERAGE	ETAT	RESULTAT
Salle de bains	Rez de chaussée	Enduit béton	Enduit beige + peintures multiples en faible quantité non séparable	73LAM0202P008	Plafond	BON ETAT	Amiante détecté (Chrysotile)
Chambre 2	Rez de chaussée	Enduit béton	Enduit beige en vrac + peinture non séparable	73LAM0202P009	Plafond	BON ETAT	Amiante détecté (Chrysotile)
Chambre 1	Rez de chaussée	Enduit béton	Enduit plâtreux blanc en vrac + matériau gris en vrac non séparable + peinture non séparable	73LAM0202P013	Mur E	BON ETAT	Amiante détecté (Chrysotile)

JP : Jugement Personnel, ZPSO : Zone présentant des similitudes d'Ouvrage

LA LISTE DES MATERIAUX SUSCEPTIBLES DE CONTENIR DE L'AMIANTE, MAIS N'EN CONTENANT PAS.

PIECE	ETAGE	ELEMENTS	DESCRIPTIF LABORATOIRE	Echantillon	REPERAGE	ETAT	RESULTAT	METHODE
Cuisine	Rez de chaussée	Enduit plaque de plâtre	Enduit plâtreux blanc en vrac + papier non séparable + peinture non séparable	73LAM0202P001	Mur B	BON ETAT	Amiante non détecté	RESULTAT ANALYSE
Cuisine	Rez de chaussée	Enduit plaque de plâtre	Enduit plâtreux blanc en vrac + papier non séparable + peinture non séparable	73LAM0202P001	Mur C	BON ETAT	Amiante non détecté	ZPSO
Gaine technique 2	Rez de chaussée	Enduit plaque de plâtre	Enduit plâtreux blanc en vrac + papier non séparable + peinture non séparable	73LAM0202P001	Mur A	BON ETAT	Amiante non détecté	ZPSO
Salle de bains	Rez de chaussée	Enduit plaque de plâtre	Enduit plâtreux blanc en vrac + papier non séparable + peinture non séparable	73LAM0202P001	Mur B	BON ETAT	Amiante non détecté	ZPSO
Cuisine	Rez de chaussée	Enduit béton	Enduit plâtreux blanc en vrac + peinture non séparable	73LAM0202P002	Mur F	BON ETAT	Amiante non détecté	RESULTAT ANALYSE

PIECE	ETAGE	ELEMENTS	DESCRIPTIF LABORATOIRE	Echantillon	REPERAGE	ETAT	RESULTAT	METHODE
Cuisine	Rez de chaussée	Dalle de sol	Revêtement souple beige	73LAM0202P003	Sol	BON ETAT	Fr1:Amiante non détecté	RESULTAT ANALYSE
Cuisine	Rez de chaussée	Dalle de sol	Colle polymère jaune non séparable + ragréage gris non séparable + matériau compact gris hétérogène	73LAM0202P003	Sol	BON ETAT	Fr2:Amiante non détecté	RESULTAT ANALYSE
Salle de bains	Rez de chaussée	Dalle de sol	Revêtement souple beige	73LAM0202P003	Sol	BON ETAT	Fr1:Amiante non détecté	ZPSO
Salle de bains	Rez de chaussée	Dalle de sol	Colle polymère jaune non séparable + ragréage gris non séparable + matériau compact gris hétérogène	73LAM0202P003	Sol	BON ETAT	Fr2:Amiante non détecté	ZPSO
WC	Rez de chaussée	Dalle de sol	Revêtement souple beige	73LAM0202P003	Sol	BON ETAT	Fr1:Amiante non détecté	ZPSO
WC	Rez de chaussée	Dalle de sol	Colle polymère jaune non séparable + ragréage gris non séparable + matériau compact gris hétérogène	73LAM0202P003	Sol	BON ETAT	Fr2:Amiante non détecté	ZPSO
Séjour	Rez de chaussée	Dalle de sol	Revêtement souple marron	73LAM0202P005	Sol	BON ETAT	Fr1:Amiante non détecté	RESULTAT ANALYSE
Séjour	Rez de chaussée	Dalle de sol	Colle polymère jaune non séparable + ragréage blanc non séparable + peinture non séparable + matériau gris hétérogène	73LAM0202P005	Sol	BON ETAT	Fr2:Amiante non détecté	RESULTAT ANALYSE
Dégagement	Rez de chaussée	Dalle de sol	Revêtement souple marron	73LAM0202P005	Sol	BON ETAT	Fr1:Amiante non détecté	ZPSO

PIECE	ETAGE	ELEMENTS	DESCRIPTIF LABORATOIRE	Echantillon	REPERAGE	ETAT	RESULTAT	METHODE
Dégagement	Rez de chaussée	Dalle de sol	Colle polymère jaune non séparable + ragréage blanc non séparable + peinture non séparable + matériau gris hétérogène	73LAM0202P005	Sol	BON ETAT	Fr2:Amiante non détecté	ZPSO
Entrée	Rez de chaussée	Dalle de sol	Revêtement souple marron	73LAM0202P005	Sol	BON ETAT	Fr1:Amiante non détecté	ZPSO
Entrée	Rez de chaussée	Dalle de sol	Colle polymère jaune non séparable + ragréage blanc non séparable + peinture non séparable + matériau gris hétérogène	73LAM0202P005	Sol	BON ETAT	Fr2:Amiante non détecté	ZPSO
Séjour	Rez de chaussée	Enduit béton	Enduit gris en vrac + papier en faible quantité non séparable + peinture non séparable	73LAM0202P006	Mur C	BON ETAT	Amiante non détecté	RESULTAT ANALYSE
WC	Rez de chaussée	Enduit plaque de plâtre	Enduit plâtreux blanc en vrac + papier en faible quantité non séparable + peinture en faible quantité non séparable	73LAM0202P007	Mur C	BON ETAT	Amiante non détecté	RESULTAT ANALYSE
Cuisine	Rez de chaussée	Enduit plaque de plâtre	Enduit plâtreux blanc en vrac + papier en faible quantité non séparable + peinture en faible quantité non séparable	73LAM0202P007	Mur F	BON ETAT	Amiante non détecté	ZPSO

PIECE	ETAGE	ELEMENTS	DESCRIPTIF LABORATOIRE	Echantillon	REPERAGE	ETAT	RESULTAT	METHODE
Gaine technique 2	Rez de chaussée	Enduit plaque de plâtre	Enduit plâtreux blanc en vrac + papier en faible quantité non séparable + peinture en faible quantité non séparable	73LAM0202P007	Mur B	BON ETAT	Amiante non détecté	ZPSO
Gaine technique 2	Rez de chaussée	Enduit plaque de plâtre	Enduit plâtreux blanc en vrac + papier en faible quantité non séparable + peinture en faible quantité non séparable	73LAM0202P007	Mur C	BON ETAT	Amiante non détecté	ZPSO
Gaine technique 2	Rez de chaussée	Enduit plaque de plâtre	Enduit plâtreux blanc en vrac + papier en faible quantité non séparable + peinture en faible quantité non séparable	73LAM0202P007	Mur D	BON ETAT	Amiante non détecté	ZPSO
Salle de bains	Rez de chaussée	Enduit plaque de plâtre	Enduit plâtreux blanc en vrac + papier en faible quantité non séparable + peinture en faible quantité non séparable	73LAM0202P007	Mur A	BON ETAT	Amiante non détecté	ZPSO
Salle de bains	Rez de chaussée	Enduit plaque de plâtre	Enduit plâtreux blanc en vrac + papier en faible quantité non séparable + peinture en faible quantité non séparable	73LAM0202P007	Mur C	BON ETAT	Amiante non détecté	ZPSO
Salle de bains	Rez de chaussée	Enduit plaque de plâtre	Enduit plâtreux blanc en vrac + papier en faible quantité non séparable + peinture en faible quantité non séparable	73LAM0202P007	Mur D	BON ETAT	Amiante non détecté	ZPSO

PIECE	ETAGE	ELEMENTS	DESCRIPTIF LABORATOIRE	Echantillon	REPERAGE	ETAT	RESULTAT	METHODE
WC	Rez de chaussée	Enduit plaque de plâtre	Enduit plâtreux blanc en vrac + papier en faible quantité non séparable + peinture en faible quantité non séparable	73LAM0202P007	Mur A	BON ETAT	Amiante non détecté	ZPSO
WC	Rez de chaussée	Enduit plaque de plâtre	Enduit plâtreux blanc en vrac + papier en faible quantité non séparable + peinture en faible quantité non séparable	73LAM0202P007	Mur B	BON ETAT	Amiante non détecté	ZPSO
WC	Rez de chaussée	Enduit plaque de plâtre	Enduit plâtreux blanc en vrac + papier en faible quantité non séparable + peinture en faible quantité non séparable	73LAM0202P007	Mur D	BON ETAT	Amiante non détecté	ZPSO
Chambre 1	Rez de chaussée	Enduit plaque de plâtre	Enduit plâtreux blanc en vrac + carton en faible quantité non séparable	73LAM0202P010	Mur A	BON ETAT	Amiante non détecté	ZPSO
Chambre 1	Rez de chaussée	Enduit plaque de plâtre	Enduit plâtreux blanc en vrac + carton en faible quantité non séparable	73LAM0202P010	Mur B	BON ETAT	Amiante non détecté	ZPSO
Chambre 2	Rez de chaussée	Enduit plaque de plâtre	Enduit plâtreux blanc en vrac + carton en faible quantité non séparable	73LAM0202P010	Mur A	BON ETAT	Amiante non détecté	ZPSO
Chambre 2	Rez de chaussée	Enduit plaque de plâtre	Enduit plâtreux blanc en vrac + carton en faible quantité non séparable	73LAM0202P010	Mur B	BON ETAT	Amiante non détecté	ZPSO
Séjour	Rez de chaussée	Enduit plaque de plâtre	Enduit plâtreux blanc en vrac + carton en faible quantité non séparable	73LAM0202P010	Mur A	BON ETAT	Amiante non détecté	ZPSO

PIECE	ETAGE	ELEMENTS	DESCRIPTIF LABORATOIRE	Echantillon	REPERAGE	ETAT	RESULTAT	METHODE
Séjour	Rez de chaussée	Enduit plaque de plâtre	Enduit plâtreux blanc en vrac + carton en faible quantité non séparable	73LAM0202P010	Mur B	BON ETAT	Amiante non détecté	ZPSO
Chambre 1	Rez de chaussée	Revêtement souple	Revêtement souple beige	73LAM0202P011	Sol	BON ETAT	Fr1:Amiante non détecté	RESULTAT ANALYSE
Chambre 1	Rez de chaussée	Revêtement souple	Colle polymère jaune non séparable + ragréage gris	73LAM0202P011	Sol	BON ETAT	Fr2:Amiante non détecté	RESULTAT ANALYSE
Chambre 1	Rez de chaussée	Revêtement souple	Peinture non séparable + matériau compact gris hétérogène	73LAM0202P011	Sol	BON ETAT	Fr3:Amiante non détecté	RESULTAT ANALYSE
Chambre 2	Rez de chaussée	Revêtement souple	Revêtement souple beige	73LAM0202P011	Sol	BON ETAT	Fr1:Amiante non détecté	ZPSO
Chambre 2	Rez de chaussée	Revêtement souple	Colle polymère jaune non séparable + ragréage gris	73LAM0202P011	Sol	BON ETAT	Fr2:Amiante non détecté	ZPSO
Chambre 2	Rez de chaussée	Revêtement souple	Peinture non séparable + matériau compact gris hétérogène	73LAM0202P011	Sol	BON ETAT	Fr3:Amiante non détecté	ZPSO
Chambre 1	Rez de chaussée	Enduit plaque de plâtre	Enduit plâtreux blanc en vrac + carton en faible quantité non séparable + peinture non séparable	73LAM0202P012	Mur D	BON ETAT	Amiante non détecté	RESULTAT ANALYSE
Chambre 1	Rez de chaussée	Enduit plaque de plâtre	Enduit plâtreux blanc en vrac + carton en faible quantité non séparable + peinture non séparable	73LAM0202P012	Mur C	BON ETAT	Amiante non détecté	ZPSO
Chambre 2	Rez de chaussée	Enduit plaque de plâtre	Enduit plâtreux blanc en vrac + carton en faible quantité non séparable + peinture non séparable	73LAM0202P012	Mur C	BON ETAT	Amiante non détecté	ZPSO

PIECE	ETAGE	ELEMENTS	DESCRIPTIF LABORATOIRE	Echantillon	REPERAGE	ETAT	RESULTAT	METHODE
Chambre 2	Rez de chaussée	Enduit plaque de plâtre	Enduit plâtreux blanc en vrac + carton en faible quantité non séparable + peinture non séparable	73LAM0202P012	Mur D	BON ETAT	Amiante non détecté	ZPSO
Dégagement	Rez de chaussée	Enduit plaque de plâtre	Enduit plâtreux blanc en vrac + carton en faible quantité non séparable + peinture non séparable	73LAM0202P012	Mur A	BON ETAT	Amiante non détecté	ZPSO
Dégagement	Rez de chaussée	Enduit plaque de plâtre	Enduit plâtreux blanc en vrac + carton en faible quantité non séparable + peinture non séparable	73LAM0202P012	Mur B	BON ETAT	Amiante non détecté	ZPSO
Dégagement	Rez de chaussée	Enduit plaque de plâtre	Enduit plâtreux blanc en vrac + carton en faible quantité non séparable + peinture non séparable	73LAM0202P012	Mur C	BON ETAT	Amiante non détecté	ZPSO
Dégagement	Rez de chaussée	Enduit plaque de plâtre	Enduit plâtreux blanc en vrac + carton en faible quantité non séparable + peinture non séparable	73LAM0202P012	Mur D	BON ETAT	Amiante non détecté	ZPSO
Entrée	Rez de chaussée	Enduit plaque de plâtre	Enduit plâtreux blanc en vrac + carton en faible quantité non séparable + peinture non séparable	73LAM0202P012	Mur B	BON ETAT	Amiante non détecté	ZPSO
Entrée	Rez de chaussée	Enduit plaque de plâtre	Enduit plâtreux blanc en vrac + carton en faible quantité non séparable + peinture non séparable	73LAM0202P012	Mur C	BON ETAT	Amiante non détecté	ZPSO

PIECE	ETAGE	ELEMENTS	DESCRIPTIF LABORATOIRE	Echantillon	REPERAGE	ETAT	RESULTAT	METHODE
Placard 1	Rez de chaussée	Enduit plaque de plâtre	Enduit plâtreux blanc en vrac + carton en faible quantité non séparable + peinture non séparable	73LAM0202P012	Mur A	BON ETAT	Amiante non détecté	ZPSO
Placard 1	Rez de chaussée	Enduit plaque de plâtre	Enduit plâtreux blanc en vrac + carton en faible quantité non séparable + peinture non séparable	73LAM0202P012	Mur C	BON ETAT	Amiante non détecté	ZPSO
Placard 1	Rez de chaussée	Enduit plaque de plâtre	Enduit plâtreux blanc en vrac + carton en faible quantité non séparable + peinture non séparable	73LAM0202P012	Mur D	BON ETAT	Amiante non détecté	ZPSO
Placard 2	Rez de chaussée	Enduit plaque de plâtre	Enduit plâtreux blanc en vrac + carton en faible quantité non séparable + peinture non séparable	73LAM0202P012	Mur A	BON ETAT	Amiante non détecté	ZPSO
Placard 2	Rez de chaussée	Enduit plaque de plâtre	Enduit plâtreux blanc en vrac + carton en faible quantité non séparable + peinture non séparable	73LAM0202P012	Mur C	BON ETAT	Amiante non détecté	ZPSO
Placard 2	Rez de chaussée	Enduit plaque de plâtre	Enduit plâtreux blanc en vrac + carton en faible quantité non séparable + peinture non séparable	73LAM0202P012	Mur D	BON ETAT	Amiante non détecté	ZPSO
Séjour	Rez de chaussée	Enduit plaque de plâtre	Enduit plâtreux blanc en vrac + carton en faible quantité non séparable + peinture non séparable	73LAM0202P012	Mur D	BON ETAT	Amiante non détecté	ZPSO

JP : Jugement Personnel, ZPSO : Zone présentant des similitudes d'Ouvrage

Rapport N° : 73LAM0202 09/05/2019

17/34

Version : 24/05/2019

EXPERT HABITAT & INDUSTRIE INGENIERIE - 21 route d'Albert 62450 AVESNES LES BAPAUME

Téléphone : 03.21.73.41.44 - Fax 03 21 73 94 79 - Site : www.expert habitat.com

SAS au capital de 55 000 Euros - Siret n° 479 076 838 00032

ANNEXE 1 – PHOTOS DES ELEMENTS AMIANTES ET/OU NON AMIANTES

PRELEVEMENT : 73LAM0202P001			
NOM DU CLIENT	NUMERO DU DOSSIER		PIECE OU LOCAL
OPH77	73LAM0202 09/05/2019		Cuisine (R+2)
ELEMENT	DESCRIPTIF DU LABORATOIRE	DATE DE PRELEVEMENT	NOM DE L'OPERATEUR
Enduit plaque de plâtre	Enduit plâtreux blanc en vrac + papier non séparable + peinture non séparable	09/05/2019	FRANCHINARD Ronald
LOCALISATION		RESULTAT	
Mur B		Amiante non détecté	

EMPLACEMENT



PRELEVEMENT : 73LAM0202P002			
NOM DU CLIENT	NUMERO DU DOSSIER		PIECE OU LOCAL
OPH77	73LAM0202 09/05/2019		Cuisine (R+2)
ELEMENT	DESCRIPTIF DU LABORATOIRE	DATE DE PRELEVEMENT	NOM DE L'OPERATEUR
Enduit béton	Enduit plâtreux blanc en vrac + peinture non séparable	09/05/2019	FRANCHINARD Ronald
LOCALISATION		RESULTAT	
Mur F		Amiante non détecté	

EMPLACEMENT



PRELEVEMENT : 73LAM0202P003

NOM DU CLIENT	NUMERO DU DOSSIER	PIECE OU LOCAL	
OPH77	73LAM0202 09/05/2019	Cuisine (R+2)	
ELEMENT	DESCRIPTIF DU LABORATOIRE	DATE DE PRELEVEMENT	NOM DE L'OPERATEUR
Dalle de sol	Revêtement souple beige	09/05/2019	FRANCHINARD Ronald
LOCALISATION		RESULTAT	
Sol		Fr1:Amiante non détecté	

EMPLACEMENT



PRELEVEMENT : 73LAM0202P003

NOM DU CLIENT	NUMERO DU DOSSIER	PIECE OU LOCAL	
OPH77	73LAM0202 09/05/2019	Cuisine (R+2)	
ELEMENT	DESCRIPTIF DU LABORATOIRE	DATE DE PRELEVEMENT	NOM DE L'OPERATEUR
Dalle de sol	Colle polymère jaune non séparable + ragréage gris non séparable + matériau compact gris hétérogène	09/05/2019	FRANCHINARD Ronald
LOCALISATION		RESULTAT	
Sol		Fr2:Amiante non détecté	

EMPLACEMENT



PRELEVEMENT : 73LAM0202P004			
NOM DU CLIENT	NUMERO DU DOSSIER	PIECE OU LOCAL	
OPH77	73LAM0202 09/05/2019	Cuisine (R+2)	
ELEMENT	DESCRIPTIF DU LABORATOIRE	DATE DE PRELEVEMENT	NOM DE L'OPERATEUR
Enduit béton	Enduit plâtreux blanc en vrac + peintures multiples non séparable	09/05/2019	FRANCHINARD Ronald
LOCALISATION		RESULTAT	
Mur A		Amiante détecté (Chrysotile)	

EMPLACEMENT



PRELEVEMENT : 73LAM0202P005			
NOM DU CLIENT	NUMERO DU DOSSIER	PIECE OU LOCAL	
OPH77	73LAM0202 09/05/2019	Séjour (R+2)	
ELEMENT	DESCRIPTIF DU LABORATOIRE	DATE DE PRELEVEMENT	NOM DE L'OPERATEUR
Dalle de sol	Revêtement souple marron	09/05/2019	FRANCHINARD Ronald
LOCALISATION		RESULTAT	
Sol		Fr1:Amiante non détecté	

EMPLACEMENT



PRELEVEMENT : 73LAM0202P005			
NOM DU CLIENT	NUMERO DU DOSSIER	PIECE OU LOCAL	
OPH77	73LAM0202 09/05/2019	Séjour (R+2)	
ELEMENT	DESCRIPTIF DU LABORATOIRE	DATE DE PRELEVEMENT	NOM DE L'OPERATEUR
Dalle de sol	Colle polymère jaune non séparable + ragréage blanc non séparable + peinture non séparable + matériau gris hétérogène	09/05/2019	FRANCHINARD Ronald
LOCALISATION		RESULTAT	
Sol		Fr2:Amiante non détecté	

EMPLACEMENT



PRELEVEMENT : 73LAM0202P006			
NOM DU CLIENT	NUMERO DU DOSSIER	PIECE OU LOCAL	
OPH77	73LAM0202 09/05/2019	Séjour (R+2)	
ELEMENT	DESCRIPTIF DU LABORATOIRE	DATE DE PRELEVEMENT	NOM DE L'OPERATEUR
Enduit béton	Enduit gris en vrac + papier en faible quantité non séparable + peinture non séparable	09/05/2019	FRANCHINARD Ronald
LOCALISATION		RESULTAT	
Mur C		Amiante non détecté	

EMPLACEMENT



PRELEVEMENT : 73LAM0202P007

NOM DU CLIENT	NUMERO DU DOSSIER	PIECE OU LOCAL	
OPH77	73LAM0202 09/05/2019	WC (R+2)	
ELEMENT	DESCRIPTIF DU LABORATOIRE	DATE DE PRELEVEMENT	NOM DE L'OPERATEUR
Enduit plaque de plâtre	Enduit plâtreux blanc en vrac + papier en faible quantité non séparable + peinture en faible quantité non séparable	09/05/2019	FRANCHINARD Ronald
LOCALISATION		RESULTAT	
Mur C		Amiante non détecté	

EMPLACEMENT



PRELEVEMENT : 73LAM0202P008

NOM DU CLIENT	NUMERO DU DOSSIER	PIECE OU LOCAL	
OPH77	73LAM0202 09/05/2019	Salle de bains (R+2)	
ELEMENT	DESCRIPTIF DU LABORATOIRE	DATE DE PRELEVEMENT	NOM DE L'OPERATEUR
Enduit béton	Enduit beige + peintures multiples en faible quantité non séparable	09/05/2019	FRANCHINARD Ronald
LOCALISATION		RESULTAT	
Plafond		Amiante détecté (Chrysotile)	

EMPLACEMENT

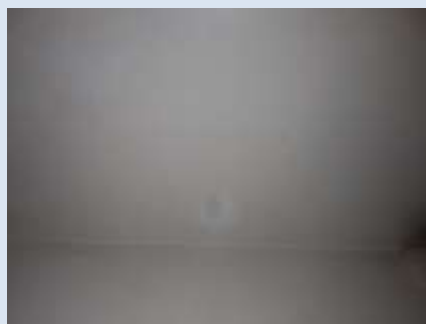

PRELEVEMENT : 73LAM0202P009			
NOM DU CLIENT	NUMERO DU DOSSIER	PIECE OU LOCAL	
OPH77	73LAM0202 09/05/2019	Chambre 2 (R+2)	
ELEMENT	DESCRIPTIF DU LABORATOIRE	DATE DE PRELEVEMENT	NOM DE L'OPERATEUR
Enduit béton	Enduit beige en vrac + peinture non séparable	09/05/2019	FRANCHINARD Ronald
LOCALISATION		RESULTAT	
Plafond		Amiante détecté (Chrysotile)	

EMPLACEMENT



PRELEVEMENT : 73LAM0202P010			
NOM DU CLIENT	NUMERO DU DOSSIER	PIECE OU LOCAL	
OPH77	73LAM0202 09/05/2019	Chambre 2 (R+2)	
ELEMENT	DESCRIPTIF DU LABORATOIRE	DATE DE PRELEVEMENT	NOM DE L'OPERATEUR
Enduit plaque de plâtre	Enduit plâtreux blanc en vrac + carton en faible quantité non séparable	09/05/2019	FRANCHINARD Ronald
LOCALISATION		RESULTAT	
Mur C		Amiante non détecté	

EMPLACEMENT



PRELEVEMENT : 73LAM0202P011			
NOM DU CLIENT	NUMERO DU DOSSIER	PIECE OU LOCAL	
OPH77	73LAM0202 09/05/2019	Chambre 1 (R+2)	
ELEMENT	DESCRIPTIF DU LABORATOIRE	DATE DE PRELEVEMENT	NOM DE L'OPERATEUR
Revêtement souple	Revêtement souple beige	09/05/2019	FRANCHINARD Ronald
LOCALISATION		RESULTAT	
Sol		Fr1:Amiante non détecté	

EMPLACEMENT



PRELEVEMENT : 73LAM0202P011			
NOM DU CLIENT	NUMERO DU DOSSIER	PIECE OU LOCAL	
OPH77	73LAM0202 09/05/2019	Chambre 1 (R+2)	
ELEMENT	DESCRIPTIF DU LABORATOIRE	DATE DE PRELEVEMENT	NOM DE L'OPERATEUR
Revêtement souple	Colle polymère jaune non séparable + ragréage gris	09/05/2019	FRANCHINARD Ronald
LOCALISATION		RESULTAT	
Sol		Fr2:Amiante non détecté	

EMPLACEMENT



PRELEVEMENT : 73LAM0202P011			
NOM DU CLIENT	NUMERO DU DOSSIER	PIECE OU LOCAL	
OPH77	73LAM0202 09/05/2019	Chambre 1 (R+2)	
ELEMENT	DESCRIPTIF DU LABORATOIRE	DATE DE PRELEVEMENT	NOM DE L'OPERATEUR
Revêtement souple	Peinture non séparable + matériau compact gris hétérogène	09/05/2019	FRANCHINARD Ronald
LOCALISATION		RESULTAT	
Sol		Fr3:Amiante non détecté	

EMPLACEMENT



PRELEVEMENT : 73LAM0202P012			
NOM DU CLIENT	NUMERO DU DOSSIER	PIECE OU LOCAL	
OPH77	73LAM0202 09/05/2019	Chambre 1 (R+2)	
ELEMENT	DESCRIPTIF DU LABORATOIRE	DATE DE PRELEVEMENT	NOM DE L'OPERATEUR
Enduit plaque de plâtre	Enduit plâtreux blanc en vrac + carton en faible quantité non séparable + peinture non séparable	09/05/2019	FRANCHINARD Ronald
LOCALISATION		RESULTAT	
Mur D		Amiante non détecté	

EMPLACEMENT



PRELEVEMENT : 73LAM0202P013			
NOM DU CLIENT	NUMERO DU DOSSIER	PIECE OU LOCAL	
OPH77	73LAM0202 09/05/2019	Chambre 1 (R+2)	
ELEMENT	DESCRIPTIF DU LABORATOIRE	DATE DE PRELEVEMENT	NOM DE L'OPERATEUR
Enduit béton	Enduit plâtreux blanc en vrac + matériau gris en vrac non séparable + peinture non séparable	09/05/2019	FRANCHINARD Ronald
LOCALISATION		RESULTAT	
Mur E		Amiante détecté (Chrysotile)	

EMPLACEMENT



ANNEXE 3 – PROCES VERBAUX D'ANALYSES



Parc Edouard - Bât. B - Rue de la Terre Ardée - CS n° 64862
57768 SAINT-GREGOIRE CEDEX
Tel : 02 89 33 41 41
Fax : 02 89 33 41 42
www.itga.fr

Accréditation n° I-5567



Liste des sites et points
d'essais sur www.cofrac.fr

L'accréditation du COFRAC atteste de la compétence des laboratoires pour les seuls essais couverts par l'accréditation qui sont identifiés par le symbole :

RAPPORT SYNTHÉTIQUE D'ANALYSE NUMÉRO IT0719-45765 EN DATE DU 24/05/2019
RECHERCHE ET IDENTIFICATION D'AMIANTE SUR PRELEVEMENT[S] DE MATERIAU(X)

Ce rapport ne concerne que les échantillons soumis à l'analyse tels qu'ils ont été reçus au laboratoire.
Les informations fournies par le client sont simplement rétranscrites et citées/ées comme telles.

Client : AGENCE HEDIF - COMPTE MATERIAUX - EXPERT HABITAT & INDUSTRIE INGENIERIE 2 rue Traversier 78390 LES ALLUETS LE ROI	Ref. Commande ITGA : IT0719-45765 Ref. Commande Client : 73LAM0202-01
---	--

- Prélevement(s) :** Reçu au laboratoire le : 14/05/2019
- Préparation(s) :** Effectuée de façon à être représentative de l'échantillon
- ou :**
- Pour une analyse au Microscopie Optique à Lumière Polarisée (MOLP) : Prélèvement et montage adapté sur lame de microscopie
 - Pour une analyse au Microscopie Electronique à Transmission Analytique (MUTEA) en fonction de la nature de la prise d'essai
 - (1) - Séchage en milieu aqueux et réagitation des particules sur grille de microscopie (méthode interne : IT085)
 - (2) - Attaque chimique, lavage et réagitation des particules sur grille de microscopie (méthode interne : IT286)
- Technique(s) :** - Microscopie Optique à Lumière Polarisée (guide ISO 248 - Appendice 2) Morphologie et critères optiques
- Analyses :** - La détection de fibres d'amiante optiquement observables est garantie si la teneur est supérieure ou égale à 0,1 % en masse
- ou :** - Microscopie Electronique à Transmission Analytique (grilles perforées de la norme NF X43-010) Morphologie, EDX et diffraction électronique
- La détection de fibres d'amiante est garantie si la teneur est supérieure ou égale à 0,1 % en masse
- Remarque(s) :**

Fonction analytique	Technique analytique (Méthode de préparation)	Nombre de préparations	Date d'analyse	Résultat / Valeur d'annonce
Ref. dossier client : 73LAM0202-01 - 14 ALLEE DES MARCHES - 57200 TORCY	Ref. échantillon ITGA : -	Ref. échantillon ITGA : -	IT071905-10703	
Ref. échantillon client : 73LAM0202P001 - LOGEMENTS COLLECTIFS - - - / Classe : Mur D'Enduit plaqué de plâtre	Description ITGA : -	Description ITGA : -	Enduit plâtreux blanc en vrac / Papier / Plâtre	
* Enduit plâtreux blanc en vrac + papier non séparable + peinture non séparable	META (1)	1	23/05/2019	Amiante non détecté (-)
Ref. dossier client : 73LAM0202-01 - 14 ALLEE DES MARCHES - 57200 TORCY	Ref. échantillon ITGA : -	Ref. échantillon ITGA : -	IT071905-10704	
Ref. échantillon client : 73LAM0202P002 - LOGEMENTS COLLECTIFS - - - / Classe : Mur P Enduit béton	Description ITGA : -	Description ITGA : -	Enduit plâtreux blanc en vrac / Peinture	
* Enduit plâtreux blanc en vrac + peinture non séparable	META (1)	1	23/05/2019	Amiante non détecté (-)
Ref. dossier client : 73LAM0202-01 - 14 ALLEE DES MARCHES - 57200 TORCY	Ref. échantillon ITGA : -	Ref. échantillon ITGA : -	IT071905-10707	
Ref. échantillon client : 73LAM0202P003 - LOGEMENTS COLLECTIFS - - - / Classe : Sol dalle de sol	Description ITGA : -	Description ITGA : -	Revêtement souple beige / Cofre polymère jaune / Ragréage gris / Mortier compact gris hétérogène	
* Revêtement souple beige	META (1)	1	23/05/2019	Amiante non détecté (-)
* Cofre polymère jaune non séparable + ragréage gris non séparable + mortier compact gris hétérogène	META (1)	1	23/05/2019	Amiante non détecté (-)

La reproduction de ce rapport n'est autorisée que sous sa forme intégrale ; ce rapport ne doit pas être reproduit partiellement sans l'approbation du laboratoire.
Sauf demande particulière et faite de vive voix, les échantillons sont conservés pendant 9 mois et les rapports pendant 2 ans.
DEA 144-01 rev 07

**RAPPORT SYNTHÉTIQUE D'ANALYSE NUMÉRO IT0719-45765 EN DATE DU 24/05/2019
RECHERCHE ET IDENTIFICATION D'AMIANTE SUR PRELEVEMENT(S) DE MATERIAU(X)**

Points analysés	Technique analytique (Méthode de préparation)	Nombre de préparations	Date d'analyse	Résultat / Valeur d'exposition
Références client : 73LAM0202-01 - 14 ALLÉE DES MARCHÉS 73200 TORCY Références client : 73LAM0202P994 - LOGEMENTS COLLECTIFS - - - / Classeur Mur A Enduit blanc		Références DGA :	IT071905-10708	
* Enduit plâtreux blanc en vrac + peintures multiples non séparable	META (1)	1	23/05/2019	Présence de fibres d'amiante - Chrysotile
Références client : 73LAM0202-01 - 14 ALLÉE DES MARCHÉS 73200 TORCY Références client : 73LAM0202P994 - LOGEMENTS COLLECTIFS - - - / Classeur Mur A Enduit blanc		Références DGA :	IT071905-10708	
* Revêtement simple marbre	META (1)	1	23/05/2019	Amiante non détecté -
* Colle polymère jaune non séparable + enduit blanc non séparable + peinture non séparable + matériau gris hétérogène	META (1)	1	23/05/2019	Amiante non détecté -
Références client : 73LAM0202-01 - 14 ALLÉE DES MARCHÉS 73200 TORCY Références client : 73LAM0202P994 - LOGEMENTS COLLECTIFS - - - / Classeur Mur C Enduit blanc		Références DGA :	IT071905-10710	
* Enduit gris en vrac + papier en faible quantité non séparable + peinture non séparable	META (1)	1	23/05/2019	Amiante non détecté -
Références client : 73LAM0202-01 - 14 ALLÉE DES MARCHÉS 73200 TORCY Références client : 73LAM0202P997 - LOGEMENTS COLLECTIFS - - - / WC Mur C Enduit plâtre de plâtre		Références DGA :	IT071905-10711	
* Enduit plâtreux blanc en vrac + papier en faible quantité non séparable + peinture en faible quantité non séparable	META (1)	1	23/05/2019	Amiante non détecté -
Références client : 73LAM0202-01 - 14 ALLÉE DES MARCHÉS 73200 TORCY Références client : 73LAM0202P998 - LOGEMENTS COLLECTIFS - - - / Salle de bain Placard Enduit blanc		Références DGA :	IT071905-10712	
* Enduit beige + peintures multiples en faible quantité non séparable	META (1)	1	23/05/2019	Présence de fibres d'amiante - Chrysotile
Références client : 73LAM0202-01 - 14 ALLÉE DES MARCHÉS 73200 TORCY Références client : 73LAM0202P999 - LOGEMENTS COLLECTIFS - - - / Chambre 2 Placard Enduit blanc		Références DGA :	IT071905-10713	
* Enduit beige en vrac + peinture non séparable	META (1)	1	23/05/2019	Présence de fibres d'amiante - Chrysotile
Références client : 73LAM0202-01 - 14 ALLÉE DES MARCHÉS 73200 TORCY Références client : 73LAM0202P998 - LOGEMENTS COLLECTIFS - - - / Chambre 2 Mur C Enduit plâtre de plâtre		Références DGA :	IT071905-10714	
* Enduit plâtreux blanc en vrac + carton en faible quantité non séparable	META (1)	1	23/05/2019	Amiante non détecté -

La reproduction de ce rapport n'est autorisée que sous sa forme intégrale ; ce rapport ne doit pas être reproduit partiellement sans l'approbation de l'émission.
 Sauf demande particulière en écrit de client, les échantillons sont conservés pendant 6 mois et les rapports pendant 2 ans.
 DGA 164-01 rev 07

Page 2/3

RAPPORT SYNTHÉTIQUE D'ANALYSE NUMÉRO IT0719-45765 EN DATE DU 24/05/2019
RECHERCHE ET IDENTIFICATION D'AMIANTE SUR PRELEVEMENT(S) DE MATERIAU(X)

Points analysés	Technique analytique (Méthode de préparation)	Nombre de préparations	Date d'analyse	Résultat / Valeur d'exposition
Références client : 73LAM0202-01 - 14 ALLEE DES MARCHES 73200 TORCY Références client : 73LAM0202P011 - LOGEMENTS COLLECTIFS ... / Chambre 1 - Sol Revêtement simple		Références DGA :	IT071905-10719	
	Description DGA :		Revêtement simple beige / Colle polymère jaune / Rappage gris / Peinture / Matériau compact gris hétérogène	
* Revêtement simple beige	META (3)	3	23/03/2019	Amiante non détecté / -
* Colle polymère jaune non séparable + rappage gris	META (3)	3	23/03/2019	Amiante non détecté / -
* Peinture non séparable + matériau compact gris hétérogène	META (3)	3	23/03/2019	Amiante non détecté / -
Références client : 73LAM0202-01 - 14 ALLEE DES MARCHES 73200 TORCY Références client : 73LAM0202P012 - LOGEMENTS COLLECTIFS ... / Chambre 1 - Mur D Enduit plaqué de plâtre		Références DGA :	IT071905-10719	
	Description DGA :		Enduit plâtreux blanc en vrac / Carton en faible quantité / Plâtreux	
* Enduit plâtreux blanc en vrac + carton en faible quantité non séparable + peinture non séparable	META (3)	3	23/03/2019	Amiante non détecté / -
Références client : 73LAM0202-01 - 14 ALLEE DES MARCHES 73200 TORCY Références client : 73LAM0202P013 - LOGEMENTS COLLECTIFS ... / Chambre 1 - Mur E Enduit lisse		Références DGA :	IT071905-10719	
	Description DGA :		Enduit plâtreux blanc en vrac / Matériau gris en vrac / Peinture	
* Enduit plâtreux blanc en vrac + matériau gris en vrac non séparable + peinture non séparable	META (3)	3	23/03/2019	Fibres de liège d'exposition / Chrysotile

Validé par : Giovanni ANTOLA SILVA - Analyste



ATTESTATION(S)



AXA

Voire attestation Responsabilité Civile

AXA France IARD dont le siège social se situe 313, Terrasses de l'Anthe 92727 Nanterre Cedex atteste que :

EXPERT HABITAT & INDUSTRIE INGENIERIE
21 ROUTE D ALBERT
62450 AVESNES LES BAPAUME

Est (titulaire du contrat) d'assurance n° 10158549604 ayant pris effet le 01/03/2018.
 Ce contrat garantit les conséquences pécuniaires de la Responsabilité Civile pouvant lui incomber du fait de l'exercice des activités de DIAGNOSTICS TECHNIQUES IMMOBILIERS suivantes :

<p>ETAT MENTIONNANT LA PRESENCE OU L'ABSENCE DE MATERIAUX CONTENANT DE L'AMIANTE DIAGNOSTIC TECHNIQUE AMIANTE DIAGNOSTIC AMIANTE PARTIES PRIVATIVES CONTROLE PERIODIQUE (AMIANTE) CONTROLE VISUEL APRES TRAVAUX (PLOMB - AMIANTE) REPERAGE AMIANTE AVANT/ APRES TRAVAUX ET DEMOLITION REPERAGE AMIANTE ET D'HAP SUR SURFACE BITUMEE ET ENROBES DIAGNOSTIC PLOMB DANS L'EAU CONSTAT DES RISQUES D'EXPOSITION AU PLOMB (CREP) DIAGNOSTIC DE RISQUE D'INTOXICATION AU PLOMB DANS LES PEINTURES (DRPP) RECHERCHE DE PLOMB AVANT TRAVAUX / DEMOLITION ETAT RELATIF A LA PRESENCE DE TERMITES ETAT PARASITAIRE (MISRULES, VRILLETES, LYCTUS) INFORMATION SUR LA PRESENCE DE RISQUE DE MERULE (LOI ALLUR) MESURAGE LOI CARREZ ET LOI BOUTIN CALCULS DES MILLIEMES -TANTIENES DE COPROPRIETE ET REALISATION DE PLANS ASSOCIES SELON LES TEXTES SUIVANTS : LOI 66-557 DU 10 JUILLET 1965, DECRET 67-223 DU 17 MARS 1967, DECRET 2004-479 du 27 mai 2004 ET SUIVANTS FIXANT LE STATUT DE LA COPROPRIETE DES IMMEUBLES BATIS. ETAT DE L'INSTALLATION INTERIEURE DE GAZ ETAT DES RISQUES NATURELS, MINERS ET TECHNOLOGIQUES (ENRNMET) DIAGNOSTIC DE PERFORMANCE ENERGETIQUE DPE INDIVIDUEL POUR MAISONS INDIVIDUELLES, APPARTEMENTS ET LOTS TERTIAIRES AFFECTES A DES IMMEUBLES A USAGE PRINCIPAL D'HABITATION, AINSI QUE LES ATTESTATIONS DE PRISE EN COMPTE DE LA REGLEMENTATION THERMIQUE.</p>	<p>ETAT DES LIEUX LOCATIFS DIAGNOSTIC DE SECURITE PISCINE CERTIFICAT DE DECEANCE ET CERTIFICAT DE TRAVAUX DE REHABILITATION DIAGNOSTIC POUR OBTENTION DE PRET A TAUX ZERO INFILTROMETRIE-MESURES DE PERMEABILITE DU BATIMENT ET DES RESEAUX AERAIQUES THERMOGRAPHIE INFRAROUGE DIAGNOSTIC RADON : UNIFORMEMENT POUR MAISONS INDIVIDUELLES ET IMMEUBLES D'HABITATION, A L'EXCLUSION DES ERP. DIAGNOSTIC DANS LE CADRE DE LA LOI SRU AVANT MISE EN COPROPRIETE DIAGNOSTIC DECHETS DE CHANTIER - ARTICLES R 111-43 A R 111-49 DU CODE DE LA CONSTRUCTION ET DE L'HABITATION DOCUMENT UNIQUE D'EVALUATION DES RISQUES COPROPRIETE - Articles L 230-2, III, R 230-1 DU CODE DU TRAVAIL DIAGNOSTIC TECHNIQUE GLOBAL (DTG) POUR LES COPROPRIETES - LOI N° 2014-366 POUR L'ACCES AU LOGEMENT ET UN URBANISME RENOVE - ALLUR -, A L'EXCLUSION DE MISSIONS RELEVANT D'UN PROFESSIONNEL DE LA VENTE OU DE LA LOCATION DE BIENS IMMOBILIERS. DIAGNOSTIC ACCESSIBILITE HANDICAPES EXPERTISE EN VALEUR VENALE ET LOCATIVE (SOUS RESERVE D'OBTENTION DE FORMATION) ETAT DESCRIPTIF DE DIVISION CENTRE DE FORMATION MESURES D'EMPOUSSIEREMENT AMIANTE AVEC STRATEGIE D'ECHANTILLONAGE DIAGNOSTIC QUALITE DE L'AIR INTERIEUR VERIFICATION PERIODIQUE ET INITIALE DES INSTALLATIONS ELECTRIQUES</p>
--	--

La garantie Responsabilité Civile professionnelle s'exerce à concurrence de 5.000.000 € par sinistre et par année d'assurance.

La présente attestation est valable du 1^{er} JANVIER 2018 au 31 DECEMBRE 2019 et ne peut engager l'assureur au-delà des limites et conditions du contrat auquel elle se réfère.

Ce contrat permet à l'assuré de satisfaire à l'obligation d'assurance de responsabilité civile professionnelle résultant des dispositions de l'article R275-2 du Code de la Construction et de l'Habitation (décret n° 2006-1114 du 5 septembre 2006 relatif aux diagnostics techniques immobiliers) pour l'établissement des documents visés à l'article L273-4 dudit Code.

L'assuré doit être titulaire d'une certification de compétence en cours de validité délivrée par un organisme accrédité dans le domaine de la construction ou employer des salariés ou être constitué de personnes physiques qui disposent de ladite certification de compétence en cours de validité pour l'établissement des documents visés aux articles L273-4 et L134-1 du code de la Construction et de l'Habitation.
 A défaut la garantie n'est pas acquise.

Le présent document, établi par AXA, est valide jusqu'au 31 DECEMBRE 2019 sous réserve du paiement des cotisations. Il a pour objet d'attester l'existence d'un contrat, il ne constitue toutefois pas une présomption d'application des garanties et ne peut engager AXA au-delà des clauses, conditions et limites du contrat auquel il se réfère. Les exceptions de garantie opposables au souscripteur se trouvent également aux bénéficiaires de l'indemnité (résiliation, nullité, règle proportionnelle, exclusions, déchéances, ...).

Toutte adjonction autre que le cachet et la signature du représentant de la Société est réputée non écrite.

Fait à Paris, le 26/11/2018
 Pour la compagnie



CERTIFICAT DE COMPETENCES

Aucun document disponible

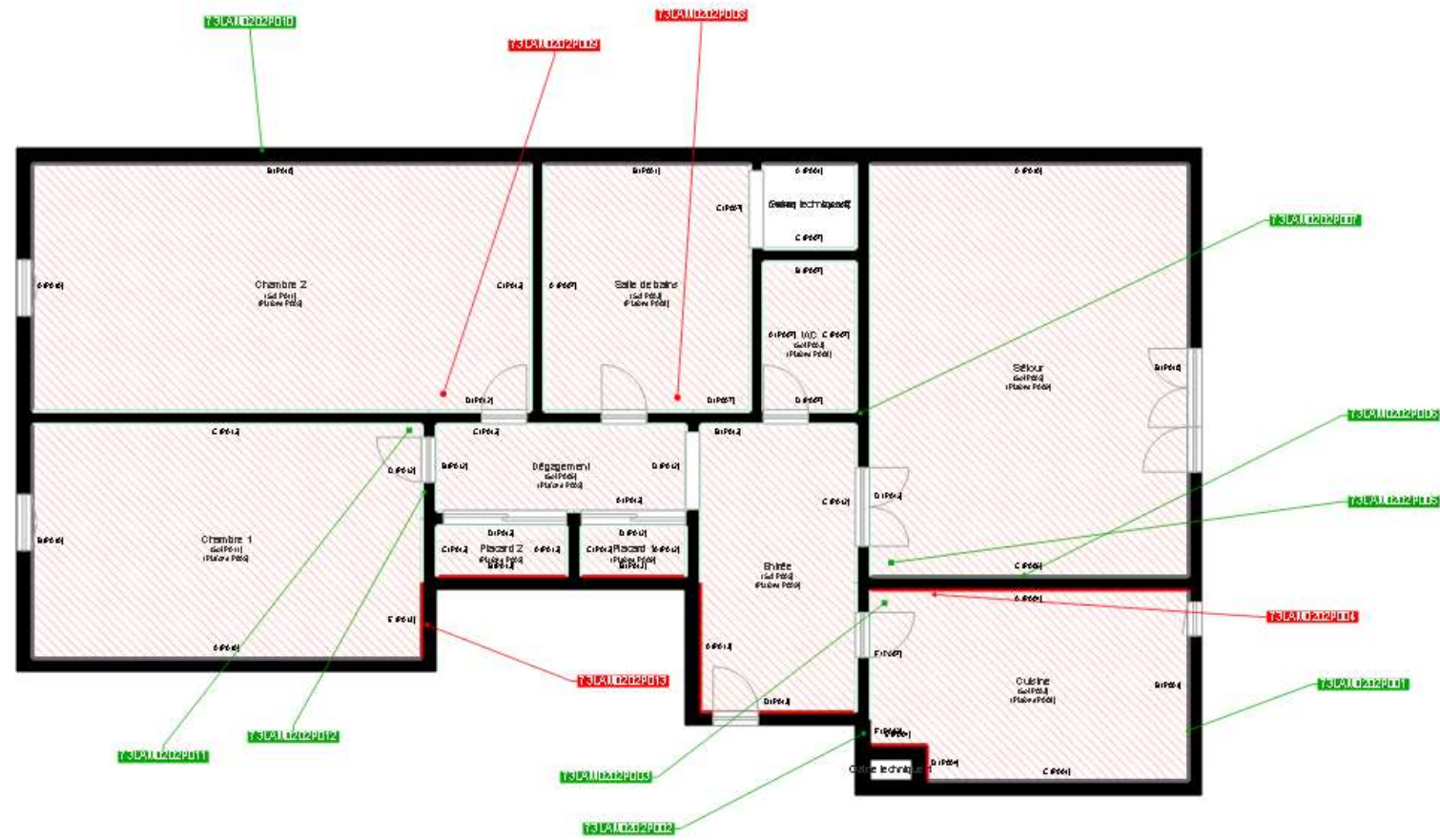

	Cloisons Plaques de plâtre
	Murs Bois
	Murs Brique
	Murs périphériques / Plaques de plâtre
	Murs carreaux de plâtre
	Murs Béton / Enduit
	Murs porteurs et/ou mur de refend / Plaques de plâtre
	Murs périphériques / Doublage (plaque de plâtre + isolant)
	Torchis
	Murs Brique / Enduit
	Murs Brique plâtrière
	Murs Pierre
	Murs Machefer

- Murs amiantés
- Prélèvements de sol amianté
- Prélèvements de sol non amiantés
- Prélèvements de plafond amiantés
- Prélèvements de plafond non amiantés
- Prélèvements de mur amiantés
- Prélèvements de mur non amiantés
- X Autres types de prélèvements amiantés
- X Autres types de prélèvements non amiantés
- Sols amiantés
- Plafonds amiantés
- Sols et plafonds amiantés
- Conduits amiantés
- Conduits non amiantés